Barbierkurs

Barbierkurs

Barber Kurs in Zürich: Barbier-Ausbildung mit Zertifikat

Der Barber Kurs der Swiss Beauty & Hair Academy ist eine Barbier Ausbildung für Einsteigerinnen und Einsteiger: In sechs Monaten lernen Sie den Herrenschnitt mit Schere und Clipper, Fades, Rasur und Bartpflege. Der Unterricht findet an einem Kurstag pro Woche statt, von 9 bis 18 Uhr; Wochentage und nächster Start stehen in den Kursdetails auf dieser Seite. Den Abschluss bildet das Zertifikat der Swiss Beauty & Hair Academy.

Die Swiss Beauty & Hair Academy ist eine Privatschule für Erwachsenenbildung in den Bereichen Beauty und Hair mit Standorten in Zürich und Lausanne und Kursen in mehreren Sprachen. Der deutschsprachige Barber Kurs findet in Zürich statt, in kleinen Klassen mit persönlicher Betreuung; die praktischen Übungen laufen teilweise in sprachlich gemischten Gruppen, ein Austausch mit anderen Kulturen inklusive.

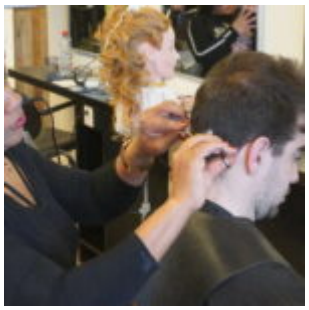

Für wen der Barber Kurs geeignet ist

Der Barber Kurs für Anfänger richtet sich an alle, die Herrenschnitt und Bartpflege von Grund auf lernen möchten, als Einstieg in einen neuen Beruf oder neben der jetzigen Arbeit. Vorkenntnisse sind nicht nötig; das Mindestalter ist 16 Jahre. Wer einen Friseur-Kurs ohne

Ausbildung im Coiffeurberuf sucht, findet hier den kompakten Einstieg: Statt eines Schnellkurses lernen Sie in sechs Monaten Schritt für Schritt alles, was im Barbershop zählt. Der Kurs eignet sich auch für Coiffeusen und Coiffeure, die ihr Angebot um Herrenschnitt, Fades und Bart erweitern möchten.

Wer den ganzen Coiffeurberuf mit Damen- und Herrenschnitt, Farbe und Umformung lernen will, ist in der Coiffeur Ausbildung richtig.



Kursinhalte: Herrenschnitt, Fades und Bartpflege

- Arbeitsplatz organisieren, Kundinnen und Kunden zu Haar- und Bartpflege beraten
- Haarwäsche und Kopfhautmassage
- Grundprinzipien des Herrenschnitts mit Schere und Clipper (klassisch, Fades, kreativ)
- Bartschneidetechniken (Rasieren, Konturieren, Grooming)
- Stile nach Kundenwunsch gestalten



Prüfungen und Zertifikat

Während der Barbier Ausbildung legen Sie regelmässig praktische Prüfungen ab; die Fachlehrperson bewertet Ihre Arbeiten und gibt Ihnen laufend Feedback. Haben Sie die Abschlussprüfung bestanden, erhalten Sie das Zertifikat der Swiss Beauty & Hair Academy;

es bestätigt, dass Sie die Techniken des Barber Kurses in Theorie und Praxis beherrschen. Kursunterlagen und Prüfung sind im Kurspreis enthalten; Ihr persönliches Werkzeug kaufen Sie aus hygienischen Gründen selbst.

Zur Einordnung: Das Zertifikat ist der Abschluss unserer Privatschule, kein eidgenössisches Fähigkeitszeugnis (EFZ). Der Barber Kurs ist keine Berufslehre. Welche Wege in der Schweiz zum EFZ im Coiffeurberuf führen, lesen Sie im Ratgeber Coiffeur-Lehre in der Schweiz.

Was Sie nach dem Barber Kurs können

Nach dem Kurs schneiden Sie klassische und moderne Herrenfrisuren selbstständig, setzen Fades sauber an, rasieren und konturieren Bärte und beraten Ihre Kundschaft zu Schnitt, Bart und Pflege. Der Kurs ist bewusst praxisnah aufgebaut: Sie üben vom ersten Kurstag an an Modellen, die Theorie ist auf das ausgerichtet, was Sie im Barbershop brauchen.

Wer in der Schweiz einen Barber Kurs oder eine Barber Ausbildung sucht, um als Barbier in einem Barbershop oder Coiffeursalon zu arbeiten, legt damit eine solide praktische Grundlage. Auch wer zuerst nur einen Kurs zum Haare schneiden für Männer sucht, beginnt hier ohne Vorkenntnisse.

Kursdetails

Standort

Zürich

Dauer

6 Monate

Start-Datum

09.01.2027

Tage & Zeiten

Samstag
9:00 - 18:00

Was ist inbegriffen?

Kursunterlagen und Prüfung
Persönliche Betreuung durch erfahrene Ausbilder
Moderne, praktische Techniken
Zertifikat nach erfolgreichem Abschluss

Wie man sich anmeldet

1 Wählen Sie Ihre Zahlungsoption (monatliche Raten oder vollständige Zahlung)
2 Wählen Sie Ihr Kursstartdatum und Ihren Stundenplan
3 Wählen Sie Ihre Zahlungsmethode (Online-Zahlung oder Zahlung per Rechnung)
4 Schließen Sie Ihre Anmeldung ab und sichern Sie sich Ihren Platz.

Kursgebühr

Komplettpaket inklusive Kursunterlagen und Prüfung

1 Zahlungsoption auswählen

Wählen Sie unten eine Zahlungsoption aus, um sich für diesen Kurs anzumelden.

Monatliche Ratenzahlungen

CHF899.16/ Monat
Ohne Gebühren oder Zinsen
Monatsplan auswählen

Einmalige Bezahlung

CHF5'395.00
Vollständige Zahlung auswählen

Profitieren Sie von attraktiven Rabatten

10% Rabatt ab zweitem besuchten Kurs bzw. Seminar bei Swiss Beauty & Hair Academy , Swiss Fashion Academy und Swiss Nutrition Academy
3% Skonto bei Zahlung der gesamten Kurskosten vor Kursbeginn (nur bei Kursen, die länger als 1 Monat dauern)
Zahlbar in Monatsraten ohne Gebühren und Zinsen

Was unsere Kursteilnehmenden sagen

So bewerten Teilnehmende unsere Kurse.

Unser Service-Versprechen

Überzeugen Sie sich selbst von der Qualität unseres Barber Kurses. Nutzen Sie die persönliche Beratung und die kostenlose Probelektion, um sich ein klares Bild von der Ausbildung zu machen.

Persönliche Beratung
Kostenlose Probelektion
eduQua-zertifiziertes Institut

