## Escuela de Uñas

# Escuela De Design De Uñas

## Escuela de Uñas: Formación de Diseños de Uñas en Zurich – Lausana

### Aprende el arte del gel para uñas con nuestra Escuela de Uñas

La Swiss Beauty & Hair Academy ofrece formación profesional en diseños de uñas. El curso básico inicial de uñas dura 3 meses, cubriendo todas las áreas importantes de la cosmética de uñas. Nuestra formación en diseños de uñas está dirigida a las personas que buscan una rápida entrada en el mercado laboral del diseño de uñas, así como el reconocimiento de los clientes y del propio mercado. Como en todos nuestros cursos, también existe la posibilidad de que el entrenamiento se oriente en la lengua materna del estudiante. A través de pequeños grupos garantizamos un apoyo intensivo y personalizado a los estudiantes de nuestra formación. Para conocer mejor nuestra Academia de Uñas, le ofrecemos la posibilidad de probar una de nuestras clases gratuitamente y sin ningún compromiso!

### Escuela de uñas / Formación de Diseños de Uñas

Aprenda el Arte de las Uñas | Formación profesional de Diseñador de Uñas



## Diseño de uñas – Creando una base sólida

¡Arte, creatividad y audacia! – Sin los conocimientos básicos adecuados, falta la base para un

buen resultado de nuestro trabajo. Por eso nuestro entrenamiento en Diseño de Uñas comienza con un estudio intensivo en el área del cuidado de las uñas de las manos y los pies. En unas pocas semanas de entrenamiento le garantizamos que habrá adquirido una visión instructiva en el exigente tema de la manicura y la pedicura. Aprende de la preparación y ejecución adecuadas e incluso del tratamiento posterior correcto. ¡Con nuestro curso de diseño de uñas estarás en forma para las tareas diarias de la industria!

## Escuela de Uñas de Gel – ¡El arte de las uñas perfectas!

Limpias, fuertes y con estilo! Las exigencias de unas uñas bonitas son a menudo altas, porque después de todo las uñas acaban siendo la tarjeta de visita de las manos. A través de nuestro entrenamiento de uñas aprenderás todo lo que necesitas para convertirte en un Diseñador Profesional de Uñas. En cooperación con nuestro equipo de entrenadores expertos, disfrutará de una excelente formación en diseño de uñas en la Swiss Beauty & Hair Academy.



## Diseño de uñas – Manténgase al día con las tendencias

El diseño de uñas es sinónimo de versatilidad, conciencia de las tendencias y sentido del estilo. Casi ningún otro sector de la belleza se pone al día tan rápidamente como el de las uñas. Quien quiera ejercer esta profesión con éxito debe estar siempre al día de las novedades. En nuestro curso, además de las técnicas tradicionales de diseño de uñas, nuestros entrenadores también le familiarizarán con las tendencias actuales. Desde los clásicos como el French Manicure a los colores de moda de temporada, o las prácticas extravagantes como la popular variante de las uñas de Stiletto, a las nuevas creaciones. ¡Ven y aprende de nosotros!

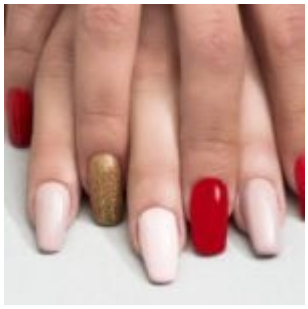

# Curso de uñas – uñas orgánicas como una alternativa suave

En general, la técnica de la uña de gel o acrílico es bien tolerada en cualquier tipo de uña, con la única excepción: las uñas delicadas. En la **Swiss Beauty & Hair Academy** ofrecemos una formación que le permite adaptar este tipo de servicio a los clientes que tienen este problema – formación en BioGel ! El producto utilizado para este tipo de práctica ha sido especialmente diseñado para uñas débiles y sensibles, con el fin de asegurar que las uñas de las manos y los pies se vean bien. El secreto del éxito: uñas hechas de polvo soluble en agua. En lugar de metacrilatos, el producto orgánico probado contiene vitamina E y calcio, asegurando una aplicación suave. La interacción de los ingredientes activos naturales da una apariencia elegante sin dañar las uñas. Nuestra formación en Bionails también está destinada a los diseñadores profesionales de uñas que deseen adquirir este precioso conocimiento.

## Disfruta de una serie de beneficios al inscribirte en el Curso de Uñas:

> 10% de descuento a partir del segundo curso o seminario realizado en la Swiss Beauty & Hair Academy, incluidos los cursos y seminarios de la Swiss Fashion Academy y Swiss Nutrition Academy
> 3% de descuento por pago inmediato del importe total del curso.
> Pagadero en cuotas mensuales sin tasas ni intereses.

## FAQ - Preguntas más frecuentes

¿Qué significa la certificación Adie EduQua?

EduQua es un certificado suizo de calidad para centros de formación continua en el ámbito de la educación de adultos. Promueve la transparencia, la comparabilidad y la calidad de los programas de formación continua.

¿De qué descuentos puede beneficiarse?

10% de descuento en un segundo curso o taller, ya sea en la Swiss Beauty & Hair Academy, la Swiss Fashion Academy o la Swiss Nutrition Academy.
3% de descuento por el pago inmediato de todo el importe del curso (sólo se aplica a los cursos de más de 1 mes de duración)
Cómodo pago en cuotas mensuales sin comisiones ni intereses

¿Pago mediante factura?

El formulario Inscripción con factura está disponible para la inscripción con pago mediante factura. El formulario también se encuentra más abajo, en el pie de página, en la sección «CONTACTO».
Cuando se paga mediante factura, se abona un anticipo del 30% y el importe restante se paga en mensualidades;

¿Cuáles son las ventajas del pago en línea?

Las ventajas del pago en línea frente al pago mediante factura son

Para garantizar que el cargo mensual en la tarjeta de crédito o débito se mantiene constante, no se requiere ningún pago inicial para el pago mediante cuotas mensuales.
El derecho a descuento se calcula y deduce automáticamente para los pagos únicos.

## Sellos de Calidad:



10 años de experiencia

eduQua Certificación eduQua es un certificado de calidad suizo para instituciones de formación continua

Sello de aprobácion de Kundenversprechen.ch

## Usted está a un paso de cambiar su futuro: Por favor, seleccione una de las siguientes opciones:

## Documentos del curso / Asesoramiento personal

Utilice el formulario de contacto para solicitar documentación/información adicional del curso o para programar una sesión informativa en persona en nuestra escuela.

## Registro

Inscríbase ahora usando nuestro formulario online y asegure su lugar en la próxima clase. El equipo de la Swiss Beauty & Hair Academy estará encantado de recibirle en nuestras instalaciones para una visita o para aclarar cualquier duda. También le ofrecemos la oportunidad de probar una de las clases del curso de su elección, de forma gratuita y sin compromiso, para que pueda conocer nuestro método de enseñanza y nuestras instalaciones. Esto se aplica tanto a los que se registran en persona como a través de nuestro sitio web.

## Sellos de Calidad:



10 años de experiencia




eduQua Certificación eduQua es un certificado de calidad suizo para instituciones de formación continua




Sello de aprobácion de Kundenversprechen.ch

## Otros cursos



## Curso de Uñas

La Swiss Beauty & Hair Academy forma a profesionales del sector del cuidado de las uñas en su curso de manicura.

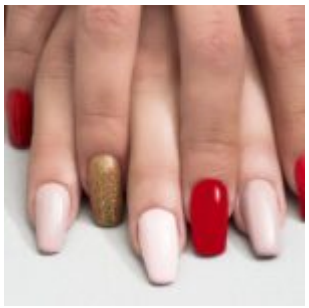

## Workshop Bio Gel

¡Mejora tus diseños de uñas añadiendo un pequeño toque de brillo! Con este taller de nail art queremos inspirarte y ayudarte a crear diseños artísticos llenos de elegancia y sofisticación.