Curso de Barbeiro

Curso de Barbeiro

Curso de barbeiro em Zurique e Lausanne, com certificado

O curso de barbeiro da Swiss Beauty & Hair Academy é uma formação de barbeiro para principiantes: em seis meses aprende o corte masculino com tesoura e máquina, os degradês (fades), o barbear e o cuidado da barba. As aulas decorrem num dia de aula por semana, das 9h às 18h; os dias da semana e o próximo início constam dos detalhes do curso nesta página. O curso termina com o certificado da Swiss Beauty & Hair Academy.

A Swiss Beauty & Hair Academy é uma escola privada de formação para adultos nas áreas da beleza e do cabelo, com sedes em Zurique e Lausanne e cursos em várias línguas. O curso de barbeiro em português decorre em Zurique e em Lausanne, em turmas pequenas com acompanhamento personalizado; os exercícios práticos realizam-se em parte em grupos de várias línguas, o que permite um intercâmbio com outras culturas.

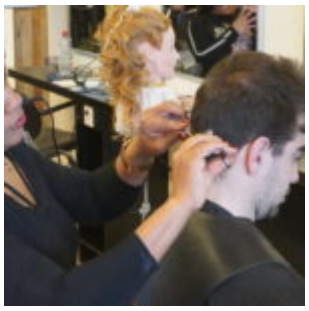

Para quem é o curso de barbeiro

O curso de barbeiro para principiantes destina-se a quem quer aprender de raiz o corte masculino e o cuidado da barba, para começar uma nova profissão ou a par do trabalho atual. Não são necessários conhecimentos prévios; a idade mínima é de 16 anos. Quem procura um curso de cabeleireiro sem fazer a formação completa encontra aqui a entrada

compacta: em vez de um curso relâmpago, aprende passo a passo, em seis meses, tudo o que conta numa barbearia. O curso também é indicado para cabeleireiras e cabeleireiros que querem alargar a sua oferta com corte masculino, degradês e barba.

Quem quiser aprender toda a profissão de cabeleireiro, com corte de senhora e de homem, cor e permanente, encontra a opção certa na formação de cabeleireiro.



Conteúdos do curso: corte masculino, degradês e cuidado da barba

Organizar o espaço de trabalho e proceder ao atendimento e aconselhamento dos clientes relativamente aos cuidados do cabelo e barba.
Executar a lavagem do cabelo e massagem do couro cabeludo.
Princípios básicos do corte de homem com tesoura e máquina de corte (clássico, fades, criativo)
Técnicas de corte de barba (rasage, contornos, grooming)
Criar estilos de acordo com o cliente.



Exames e certificado

Durante a formação de barbeiro realiza regularmente avaliações práticas; a formadora ou o formador avalia os seus trabalhos e dá-lhe um retorno contínuo. Depois de ser aprovado no exame final, recebe o certificado da Swiss Beauty & Hair Academy; este confirma que domina as técnicas do curso de barbeiro na teoria e na prática. A documentação do curso e o exame estão incluídos no preço do curso; por razões de higiene, adquire as suas ferramentas pessoais.

Para enquadrar: o certificado é o título da nossa escola privada, não um certificado federal de capacidade (EFZ). O curso de barbeiro não é uma aprendizagem profissional.

O que sabe fazer depois do curso de barbeiro

Depois do curso, corta sozinho penteados masculinos clássicos e modernos, faz degradês limpos, barbeia e contorna barbas e aconselha os seus clientes sobre corte, barba e cuidados. O curso é deliberadamente prático: trabalha com modelos desde o primeiro dia de aula, e a teoria concentra-se no que precisa numa barbearia.

Se procura um curso de barbeiro na Suíça para trabalhar como barbeiro numa barbearia ou num salão de cabeleireiro, aqui constrói uma base prática sólida. E se procura primeiro um curso de corte de cabelo masculino, também pode começar aqui sem conhecimentos prévios.

Detalhes do curso

Localização

Lausanne
Zurique

Duração

6 Meses

Data de início

14.04.2027
04.01.2027 + 05.01.2027

Dias e horas

Quarta-feira
Segunda-feira + Terça-feira
9:00 – 18:00

O que está incluído

- Documentação do curso e exame
- Apoio pessoal de instrutores experientes
- Técnicas modernas e práticas
- Certificado após conclusão bem-sucedida

Como se inscrever

1 Escolha a sua opção de pagamento (prestações mensais ou pagamento integral)
2 Selecione o seu local preferido
3 Escolha a data de início do curso e o horário
4 Selecione o seu método de pagamento (pagamento online ou pagamento por fatura)
5 Conclua a sua inscrição e garanta a sua vaga

Preço do curso

Pacote completo que inclui a documentação do curso e o exame

1 Escolha a opção de pagamento

Escolha uma opção de pagamento abaixo para se inscrever neste curso.

Prestações mensais

CHF899.16/ mês
Sem taxas ou juros
Selecione o plano mensal

Pagamento integral

CHF5'395.00
Selecione pagamento integral

Aproveite descontos atrativos

10% de desconto a partir do segundo curso ou seminário frequentado na Swiss Beauty & Hair Academy, na Swiss Fashion Academy e na Swiss Nutrition Academy
3% de desconto para o pagamento do custo total do curso antes do início do curso (apenas para cursos com duração superior a 1 mês)
Pagamento em prestações mensais sem taxas e juros

O nosso compromisso de serviço

Comprove a qualidade do nosso curso de barbeiro. Aproveite o aconselhamento personalizado e a aula experimental gratuita para ter uma ideia clara da formação.

Consulta individual
Aula experimental gratuita
Instituto certificado pela eduQua

